



MUTUA IMPRESE  
**HYGEIA**  
La tua mutua sanitaria



WRITERS GUILD ITALIA

**Piano sanitario WELFARE**

HYGEIA è una Società di Mutuo Soccorso. Eroga servizi complementari ed aggiuntivi dell'assistenza sanitaria erogata dal Servizio Sanitario Nazionale.

HYGEIA interpreta un bisogno di sostegno aggiuntivo, di tipo qualitativo, ai reali bisogni di assistenza sanitaria.

HYGEIA adotta una logica mutualistica in risposta alla razionalizzazione della spesa sanitaria.



## Perché aderire ad HYGEIA Mutua Sanitaria?



Prestazioni veloci e di qualità (*Integrative del Ssn*)



Possibilità di affrontare tempestivamente eventi sanitari anche molto costosi



Prodotto ad alto contenuto di servizio e una rete di strutture sanitarie di eccellenza



Garanzie sanitarie a condizioni vantaggiose



Orientamento, tramite Centrale Operativa, nella scelta delle strutture più idonee ad una determinata patologia



Possibilità di attivare le medesime garanzie per il nucleo familiare  
(*tutela del coniuge e dei figli maggiorenni*)



Copertura per il mondo intero (*tranquillità anche all'estero*)

- ❑ SI PUO' ADERIRE IN QUALSIASI MESE DELL'ANNO
- ❑ LA VALIDITÀ DELLA COPERTURA S'INTENDE RIFERITA ALL'ANNO SOLARE

| Data perfezionamento adesione | Decorrenza copertura | Scadenza copertura | Data perfezionamento rinnovo |
|-------------------------------|----------------------|--------------------|------------------------------|
| 20/04/2025                    | 01/05/2025           | 31/12/2025         | 20/12/2025                   |
| 23/04/2025                    | 01/06/2025           | 31/12/2025         | 20/12/2025                   |

In assenza di disdetta, la copertura potrà proseguire negli anni successivi, senza soluzione di continuità, purché il relativo rinnovo venga perfezionato con pagamento dei contributi associativi previsti, entro e non oltre il giorno 20 dicembre di ciascun anno.

COME ISCRIVERSI?

<https://www.mutuahygeia.it/welfare-benefit-modulo/>

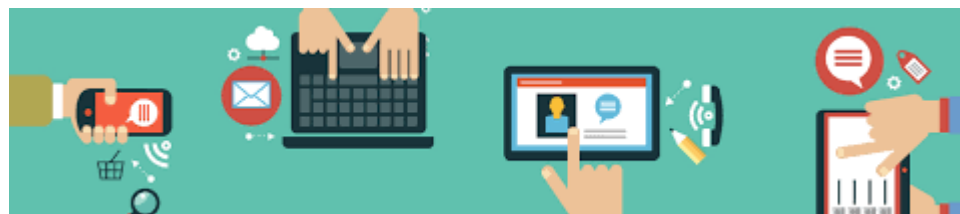



WRITERS GUILD ITALIA



## PIANO SANITARIO WELFARE GARANZIE PREVISTE

- ricovero in Istituto di cura per grande intervento chirurgico
- prestazioni di alta specializzazione
- visite specialistiche
- ticket per accertamenti diagnostici e pronto soccorso
- pacchetto maternità
- protesi/ausili medici ortopedici
- trattamenti fisioterapici riabilitativi a seguito di infortunio o di una patologia in elenco
- prestazioni odontoiatriche particolari
- prestazioni di implantologia
- avulsione denti
- sindrome metabolica
- prestazioni diagnostiche particolari
- servizi di consulenza

**RICOVERO IN ISTITUTO DI CURA**  
(per Grande Intervento Chirurgico in elenco)

La garanzia comprende: intervento chirurgico, assistenza medica, medicinali, cure, rette di degenza, vitto e pernottamento dell'accompagnatore, assistenza infermieristica privata individuale, ecc.

La garanzia copre esami, visite e accertamenti dei 120 giorni che precedono un ricovero, ma anche i trattamenti fisioterapici e riabilitativi che si rendessero necessari nel periodo post ricovero.

**Massimale di spesa € 90.000**

**Modalità di erogazione delle prestazioni**

**Strutture sanitarie convenzionate** e medici convenzionati: scoperto 20%

**Strutture sanitarie non convenzionate:** rimborso con scoperto 20%, minimo non indennizzabile € 2.000,00. Limite € 8.000 per intervento.

**Servizio Sanitario Nazionale:** indennità sostitutiva

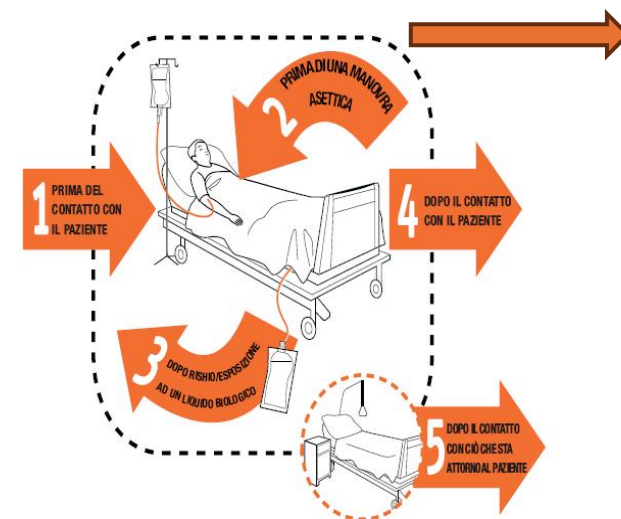

INDENNITÀ GIORNALIERA PER RICOVERO IN ISTITUTO DI CURA  
PER GRANDE INTERVENTO CHIRURGICO  
(COME DA ELENCO)

L'iscritto, in caso di ricovero in una struttura del Servizio Sanitario Nazionale per grande intervento chirurgico (come da elenco), avrà diritto a un'indennità

- **€ 80,00** per ogni giorno di ricovero per i primi 30 giorni di ricovero;
- **€ 100,00** al giorno per ogni giorno di ricovero a partire dal 31°, fino al 100° giorno





## ALTA SPECIALIZZAZIONE

- ☐ Radiologia convenzionale (senza contrasto)
- ☐ Radiologia convenzionale (con contrasto)
- ☐ Alta diagnostica per immagini (ecografie)
- ☐ Ecocolordopplergrafia
- ☐ Tomografia computerizzata (tc)
- ☐ Risonanza magnetica (rm)
- ☐ Pet
- ☐ Scintigrafia (medicina nucleare in vivo)
- ☐ Diagnostica strumentale
- ☐ Altre prestazioni sanitarie diagnostiche (biopsie)
- ☐ Endoscopie diagnostiche
- ☐ Terapie

**Massimale di spesa € 6.000**

### Modalità di erogazione delle prestazioni

**Strutture sanitarie convenzionate:** franchigia di € 40,00 per ogni accertamento diagnostico o ciclo di terapia

**Strutture sanitarie non convenzionate:** garanzia non operante

**Servizio Sanitario Nazionale:** rimborso integrale dei ticket sanitari





## VISITE SPECIALISTICHE

A seguito di malattia o infortunio, in presenza di quesito diagnostico

### Modalità di erogazione delle prestazioni

**Strutture sanitarie convenzionate:** franchigia di € 30,00 per ogni visita specialistica o accertamento diagnostico

**Strutture sanitarie non convenzionate:** garanzia non operante

**Servizio Sanitario Nazionale:** rimborso integrale dei ticket sanitari

**Massimale di spesa € 700,00**



TICKET PER ACCERTAMENTI DIAGNOSTICI  
E PRONTO SOCCORSO

Il Piano sanitario prevede il rimborso integrale dei ticket sanitari per accertamenti diagnostici, conseguenti a malattia o a infortunio, effettuati nel Servizio Sanitario Nazionale.  
È previsto il rimborso dei ticket di Pronto Soccorso.

**Modalità di erogazione delle prestazioni**

**Servizio Sanitario Nazionale:** rimborso integrale dei ticket sanitari

**Massimale di spesa € 500,00**



## PACCHETTO MATERNITA'

- Ecografie;
- Amniocentesi;
- Villocentesi;
- Analisi chimico cliniche;
- n. 4 visite di controllo ostetrico ginecologico (elevate a n° 6 per gravidanza a rischio).

### Modalità di erogazione delle prestazioni

**Strutture sanitarie convenzionate:** liquidazione diretta, senza scoperto

**Strutture sanitarie non convenzionate:** rimborso integrale

**Servizio Sanitario Nazionale:** rimborso integrale dei ticket sanitari

**In occasione del parto, indennità  
di € 80,00 X max 7 giorni di ricovero**



**Massimale di spesa € 1.000,00**

**PROTESI/AUSILI MEDICI ORTOPEDICI**

- carrozzelle;
- tripodi;
- plantari;
- calzature ortopediche;
- cavigliere;
- busti e corsetti ortopedici;
- ginocchiere;
- ed ogni dispositivo elastomerico e/o di trazione.

**Massimale di spesa € 2.500,00**

**Modalità di erogazione delle prestazioni**

La garanzia è prestata in forma rimborsuale.

Scoperto 20% per fattura.



**TRATTAMENTI FISIOTERAPICI RIABILITATIVI A SEGUITO DI  
INFORTUNIO O DI PARTICOLARI PATOLOGIE**  
(forme neurologiche degenerative, ecc)



**Modalità di erogazione delle prestazioni**

La garanzia è prestata solo in forma rimborsuale.

- **In caso di utilizzo di strutture sanitarie non convenzionate con Unisalute**

Le spese sostenute saranno rimborsate con l'applicazione di uno scoperto del **25%** per fattura.

- **In caso di utilizzo di strutture del Servizio Sanitario Nazionale**  
UniSalute rimborsa integralmente i ticket sanitari a carico dell'Iscritto.

**Massimale di spesa € 350,00**



## PRESTAZIONI ODONTOIATRICHE PARTICOLARI

Ablazione tartaro con eventuale visita di controllo, una volta l'anno, previa prenotazione con la Centrale Operativa.

### Modalità di erogazione delle prestazioni

Solo nelle strutture sanitarie convenzionate e  
con medici convenzionati

**SCOPERTO 50%**

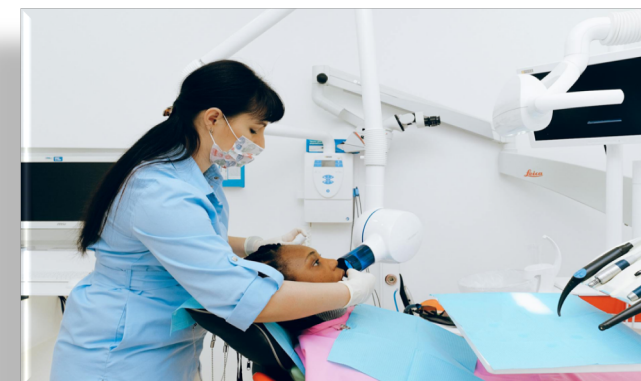

## IMPLANTOLOGIA E AVULSIONE DENTI

applicazione di 3 o più impianti: max euro 2.000

applicazione di 2 impianti: max euro 1.000

applicazione di 1 impianto: max euro 500

**AVULSIONE DENTI**  
(senza applicazione  
impianto) max 4

### Modalità di erogazione delle prestazioni

Solo nelle strutture sanitarie convenzionate e  
con medici convenzionati





## SINDROME METABOLICA

Percorso di prevenzione, per promuovere stili di vita corretti, da attivare attraverso la compilazione di un questionario, sul sito Unisalute (area riservata).

### La sindrome metabolica

**I 5 campanelli d'allarme**

- trigliceridi alti
- colesterolo HDL basso
- glicemia a digiuno elevata
- aumentata circonferenza vita
- aumentata pressione arteriosa

[www.mangiasano.me](http://www.mangiasano.me)

**Le 8 conseguenze**

- malattie cardiache
- grasso nel sangue
- problemi al fegato
- ovaio policistico
- ipertensione arteriosa
- diabete di tipo 2
- demenza
- cancro

**Nel caso di sindrome metabolica non conclamata, con cadenza semestrale, nelle strutture sanitarie convenzionate, previa prenotazione, si potranno monitorare alcuni parametri:**

- colesterolo HDL
- colesterolo totale
- glicemia
- trigliceridi

**PRESTAZIONI DIAGNOSTICHE PARTICOLARI**  
(pacchetto prevenzione)

- ☐ Prevenzione cardiovascolare
- ☐ Prevenzione oncologica

Prestazioni previste per gli **uomini** una volta l'anno (**Prevenzione Cardiovascolare**)

Prestazioni previste per le **donne** una volta l'anno (**Prevenzione Cardiovascolare**)

Prestazioni previste per gli **uomini** di età superiore ai **45** anni una volta ogni due anni (**Prevenzione Oncologica**)

Prestazioni previste per le **donne** di età superiore ai **35** anni una volta ogni due anni (**Prevenzione Oncologica**)

- **Esami da effettuare nelle strutture sanitarie convenzionate**



  
**SEGUE**

## PRESTAZIONI DIAGNOSTICHE PARTICOLARI (pacchetto prevenzione)

### Prestazioni previste per gli uomini una volta l'anno (Prevenzione Cardiovascolare)

- Esame emocromocitometrico completo
- Velocità di eritrosedimentazione (VES)
- Glicemia
- Azotemia (Urea)
- Creatininemia
- Colesterolo Totale e colesterolo HDL
- Alaninaminotransferasi (ALT/GPT )
- Aspartatoaminotransferasi (AST/GOT )
- Esame delle urine
- Omocisteina
- Elettrocardiogramma di base
- Trigliceridi
- Gamma GT
- PTT (Tempo di tromboplastina parziale)
- PT (Tempo di protrombina)

### Prestazioni previste per gli uomini di età superiore ai 45 anni una volta ogni due anni (prevenzione oncologica)

- Esame emocromocitometrico completo
- Velocità di eritrosedimentazione (VES)
- Glicemia
- Azotemia (Urea)
- Creatininemia
- Colesterolo Totale e colesterolo HDL
- Alaninaminotransferasi (ALT/GPT )
- Aspartatoaminotransferasi (AST/GOT )
- Esame delle urine
- Omocisteina
- PSA (Specifico antigene prostatico)
- Ecografia prostatica
- Trigliceridi
- Gamma GT
- PTT (Tempo di tromboplastina parziale)
- PT (Tempo di protrombina)

### Prestazioni previste per le donne una volta l'anno (Prevenzione Cardiovascolare)

- Esame emocromocitometrico completo
- Velocità di eritrosedimentazione (VES)
- Glicemia
- Azotemia (Urea)
- Creatininemia
- Colesterolo Totale e colesterolo HDL
- Alaninaminotransferasi (ALT/GPT )
- Aspartatoaminotransferasi (AST/GOT )
- Esame delle urine
- Omocisteina
- Elettrocardiogramma di base
- Trigliceridi
- Gamma GT
- PTT (Tempo di tromboplastina parziale)
- PT (Tempo di protrombina)

### Prestazioni previste per le donne di età superiore ai 35 anni una volta ogni due anni (prevenzione oncologica)

- Esame emocromocitometrico completo
- Velocità di eritrosedimentazione (VES)
- Glicemia
- Azotemia (Urea)
- Creatininemia
- Colesterolo Totale e colesterolo HDL
- Alaninaminotransferasi (ALT/GPT )
- Aspartatoaminotransferasi (AST/GOT )
- Esame delle urine
- Omocisteina
- Visita ginecologica e PAP-Test
- Trigliceridi
- Gamma GT
- PTT (Tempo di tromboplastina parziale)
- PT (Tempo di protrombina)

## SERVIZI DI CONSULENZA E ASSISTENZA



- ❖ Informazioni sanitarie telefoniche
- ❖ Prenotazione di prestazioni sanitarie
- ❖ Pareri medici immediati

**NUMERO VERDE**

**800 822495**

**8.30 – 19.30 LUN - VEN**

**Tel 06 4725700**  
**hygeia@hygeia.it**



WRITERS GUILD ITALIA

## LE FUNZIONI ONLINE IN AREA RISERVATA

Le funzioni online velocizzano e semplificano tutte le operazioni legate all'utilizzo del piano sanitario

Dall'area riservata è possibile:

- prenotare le prestazioni incluse nel piano sanitario;
- effettuare una richiesta di rimborso, caricando i documenti necessari;
- consultare l'estratto conto e verificare lo stato di lavorazione delle richieste di rimborso;
- integrare la documentazione utile alla corretta gestione delle pratiche;
- visualizzare l'agenda degli appuntamenti, modificarli o disdirli;
- consultare le prestazioni incluse nel proprio piano sanitario;
- consultare l'elenco delle strutture sanitarie convenzionate.





## RICHIESTA DI UNA PRESTAZIONE ONLINE

E' possibile richiedere una prestazione o prenotare in autonomia l'appuntamento presso la struttura sanitaria convenzionata e successivamente comunicarlo in area riservata

Con la funzione "Fai una nuova prenotazione" il socio può prenotare la prestazione sanitaria online, scegliendo tra quelle previste dal piano sanitario. Dopo aver compilato l'apposito form, si potranno visualizzare tutti dettagli relativi alla prenotazione, disdire e modificare una prenotazione.

Bastano pochi, semplici passaggi:

1. Accedi all'area riservata
2. Seleziona la funzione PRENOTAZIONE
3. Seleziona la struttura convenzionata tra quelle più vicine alla tua residenza o più adatte alle tue esigenze
4. Indica la tua disponibilità sul calendario o comunica data e ora di un appuntamento che hai già fissato in autonomia con una struttura convenzionata
5. Al termine del processo, riceverai una e-mail con il promemoria dell'appuntamento



## COME ATTIVARE L'AREA RISERVATA

The image is a screenshot of a web browser displaying the UniSalute website. The browser's address bar shows the URL: `unisalute.it/?utm_medium=cpc&utm_source=ppc-google&utm_campaign=Cr.AlwaysOn-Brand-Related&utm_campaign_type=AO&utm_format=Search&utm_source=ppc-google&utm_medium=cpc&utm_campaign=us_cr.AlwaysOn-brand-prodotti_cpc_p...`. The website's header features the UniSalute logo on the left, a navigation menu with links for 'Soluzioni online', 'Centri convenzionati', 'Supporto', and 'Chi siamo', and two buttons on the right: 'Crea la tua polizza' (blue) and 'Accedi' (white). A large red arrow points to the 'Accedi' button. The main body of the page has a background image of a person in a red shirt walking away on a path through a sunlit forest. The text 'Proteggiamo insieme le tue sfide' is overlaid on the left side. At the bottom, there is a 'Crea la tua polizza' button on the left and a 'Chiamaci per l'acquisto' button with a headset icon on the right.

Assicurazione Sanitaria Integrata

unisalute.it/?utm\_medium=cpc&utm\_source=ppc-google&utm\_campaign=Cr.AlwaysOn-Brand-Related&utm\_campaign\_type=AO&utm\_format=Search&utm\_source=ppc-google&utm\_medium=cpc&utm\_campaign=us\_cr.AlwaysOn-brand-prodotti\_cpc\_p...

UniSalute  
SPECIALISTI NELLA ASSICURAZIONE SALUTE

Soluzioni online ▾ Centri convenzionati Supporto Chi siamo ▾

Crea la tua polizza Accedi

Proteggiamo insieme le tue sfide

Crea la tua polizza

Chiamaci per l'acquisto



### Effettua l'accesso con

Username

Password

[Hai bisogno di aiuto?](#)

Accedi

Non hai ancora un account?

[Registrati adesso](#)



# Registrazione

Seleziona il tuo profilo e procedi con la registrazione. Puoi accedere direttamente a tutti i servizi a te dedicati nella tua area riservata.

## Persone

Benvenuto nella sezione dedicata alla registrazione degli assicurati. Registrati e provvederemo quanto prima ad inviarti via e-mail le chiavi di accesso per la tua Area Personale.

**Registrati**

## Intermediari, medici e case di cura

- ☒ Agenti
- ☐ Banche
- ☐ Broker
- ☐ Fondi, Casse e Mutue
- ☐ Case di Cura e Poliambulatori
- ☐ Medici e Psicologi

**Registrati**

## Odontoiatri

Accedi al portale per gli odontoiatri

**Registrati**

